









JELMAGYARÁZAT:

-  - 30 cm POROTHERM 30N+F teherhordó fal + 15 cm AUSTROTHERM GRAPHITE expandált homlokzati hőszigetelés
-  - 30 cm POROTHERM 30N+F teherhordó fal + 15 cm AUSTROTHERM XPS extrudált lábazati hőszigetelés
-  - 20 vasalt, kibet. zsalukő fal szerkezet + 5 cm AUSTROTHERM GRAPHITE expandált homlokzati hőszigetelés (garázs külső fal)
-  - 30 cm POROTHERM AKU Z lakáselválasztó fal
-  - 30 cm POROTHERM N+F teherhordó fal
-  - 10 cm POROTHERM válaszfal
-  - vasbeton szerkezet
-  - ereszcsatorna

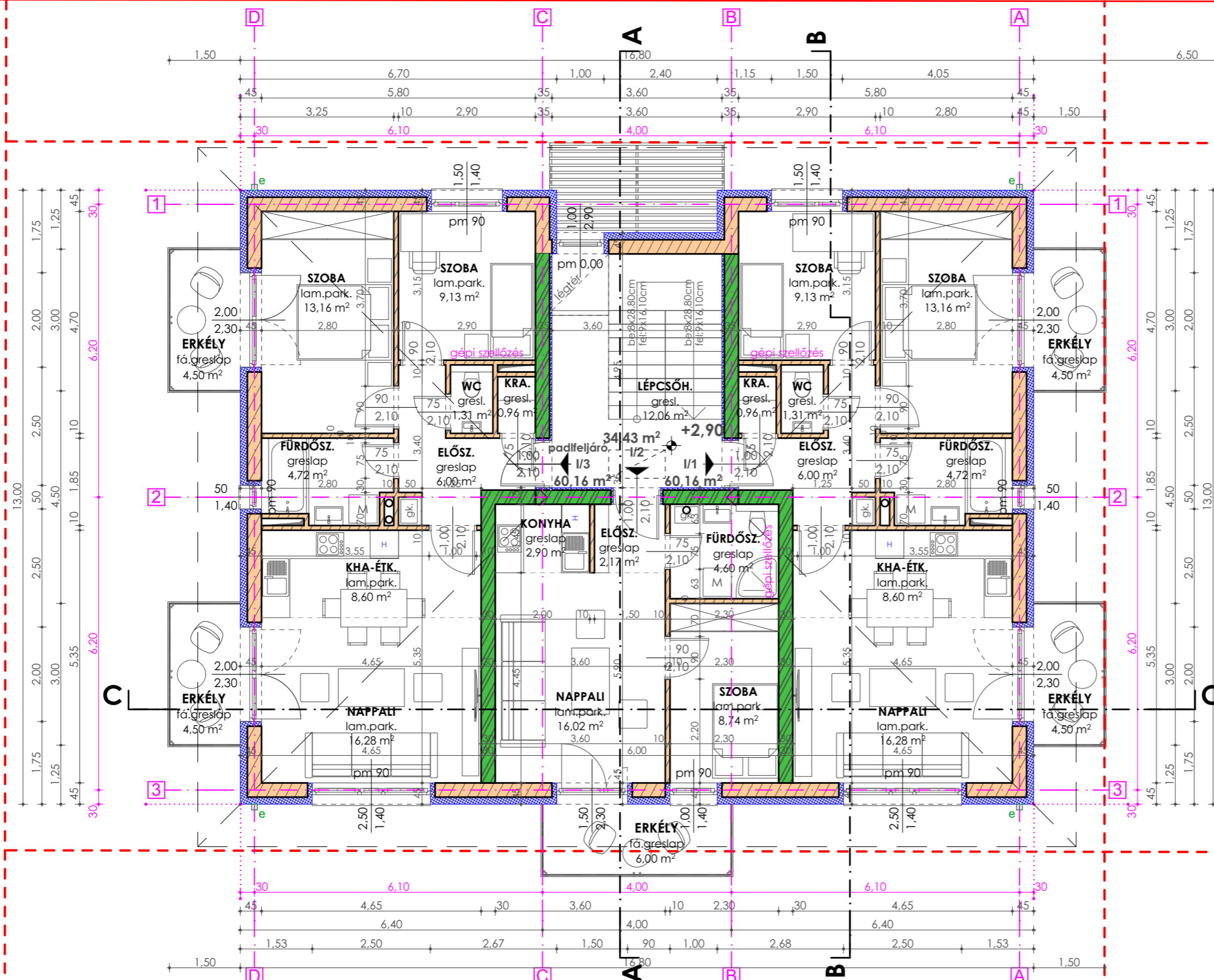

Ez a dokumentáció az Attila és Attila Építész Iroda Kft. szellemi tulajdona, mely jogvédelemben részesül. A dokumentáció kizárólag a szerződésben rögzített feltételekkel előzetesen használni tilos!

ATTILA ÉS ATTILA ÉPÍTÉSZ IRODA KFT.

CÍM: 4026 DEBRECEN, PÉTERFIA U. 21-23., 1. ÉP. II/125.
TELEFON: +36 (30) 240-4822
 +36 (70) 66-66-360
E-MAIL: attilaesattila@gmail.com



LÉTESÍTMÉNY:
 4032 DEBRECEN, HÓKRISTÁLY UTCA 4.
 4 LAKÁSOS LAKÓÉPÜLET HRSZ.: 22133/25

MEGBÍZÓ:
 VATOM - House Kft.
 1132 Budapest, Váci út 16. Fsz. 12.

TERVEZŐK:
 GULYÁS ATTILA É-09-0287
 TERVEZŐ SZAKMÉRNÖK

TERVFAJTA: EGYSZERŰ BEJELENTÉS **TÖRZSSZÁM:** GA21/110

VERZIÓSZÁM: V01 **LÉPTÉK:** M - 1:100 **DÁTUM:** 2022.06.14.

TERV MEGNEVEZÉSE: I. EMELETI ALAPRAJZ **RAJZSZÁM:** E-1.2